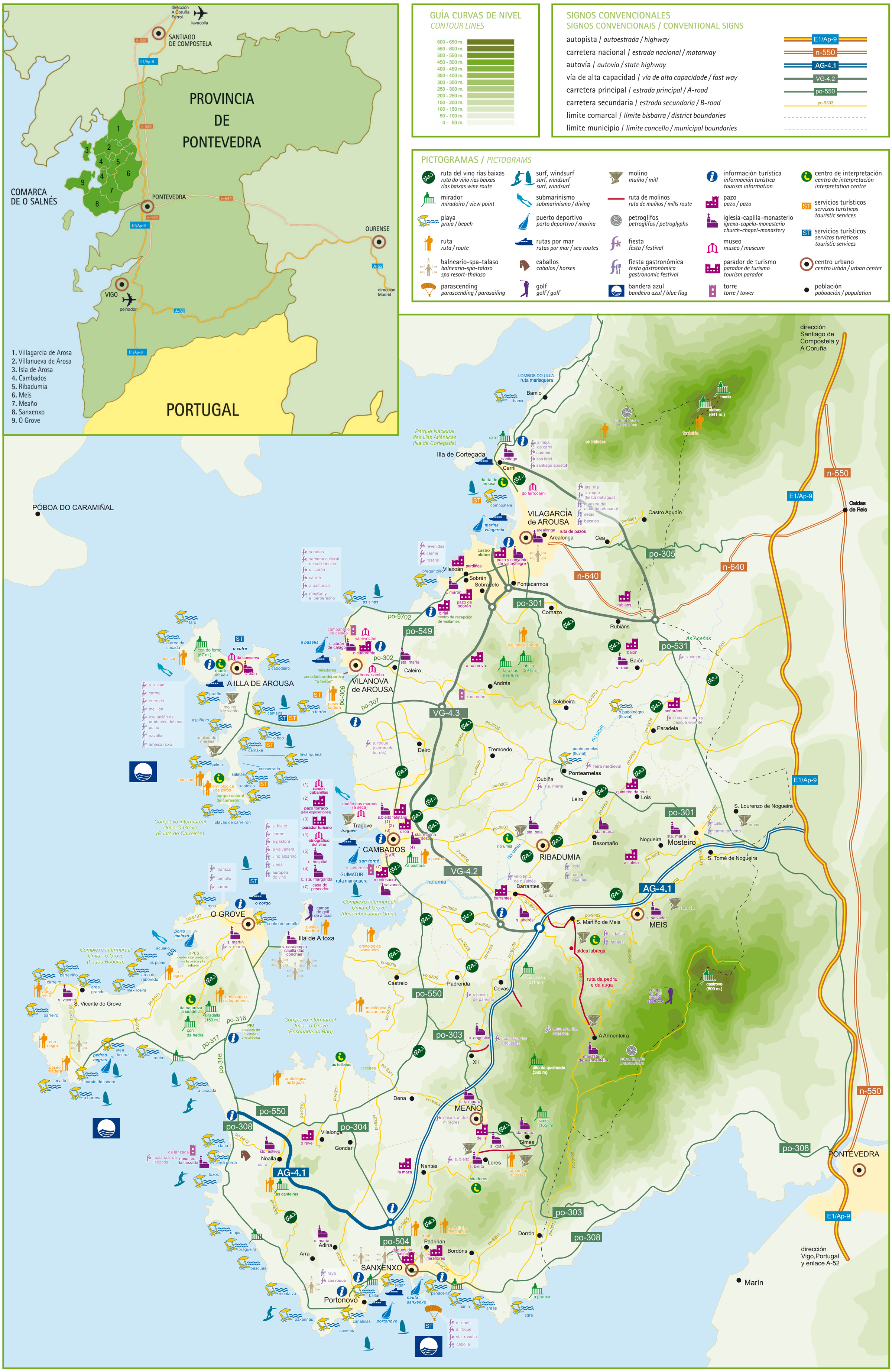
PROVINCIA DE PONTEVEDRA
COMARCA DE O SALNÉS
PORTUGAL
SANTIAGO DE COMPOSTELA
PONTEVEDRA
OURENSE
VIGO
1. Villagarcía de Arosa
2. Villanueva de Arosa
3. Isla de Arosa
4. Cambados
5. Ribadumia
6. Meis
7. Meaño
8. Sanxenxo
9. O Grove
GUÍA CURVAS DE NIVEL
CONTOUR LINES
600 - 650 m.
550 - 600 m.
500 - 550 m.
450 - 500 m.
400 - 450 m.
350 - 400 m.
300 - 350 m.
250 - 300 m.
200 - 250 m.
150 - 200 m.
100 - 150 m.
50 - 100 m.
0 - 50 m.
SIGNOS CONVENCIONALES
SIGNOS CONVENCIONAIS / CONVENTIONAL SIGNS
autopista / autoestrada / highway
carretera nacional / estrada nacional / motorway
autovía / autovía / state highway
vía de alta capacidade / vía de alta capacidade / fast way
carretera principal / estrada principal / A-road
carretera secundaria / estrada secundaria / B-road
límite comarcal / límite bisbarra / district boundaries
límite municipio / límite concello / municipal boundaries
PICTOGRAMAS / PICTOGRAMS
ruta del vino rías baixas
mirador
playa
ruta
balneario-spa-talaso
parascending
surf, windsurf
submarinismo
puerto deportivo
rutas por mar
caballos
golf
molino
ruta de molinos
petroglifos
fiesta
fiesta gastronómica
bandera azul
información turística
pazo
iglesia-capilla-monasterio
museo
parador de turismo
torre
centro de interpretación
servicios turísticos
centro urbano
población
dirección Santiago de Compostela y A Coruña
dirección Vigo,Portugal y enlace A-52
PÓBOA DO CARAMIÑAL
Illa de Cortegada
VILAGARCÍA de AROUSA
VILANOVA de AROUSA
A ILLA DE AROUSA
O GROVE
Illa de A toxa
CAMBADOS
RIBADUMIA
MEIS
MEAÑO
SANXENXO
PONTEVEDRA
Caldas de Reis
Marín
Complexo intermareal Umia-O Grove (Punta de Carreirón)
Complexo intermareal Umia - o Grove (Lagoa Bodeira)
Complexo intermareal Umia - o Grove (Ensenada do Bao)
Complexo intermareal Umia-O Grove (desembocadura Umia)
Parque Nacional das Illas Atlánticas (Illa de Cortegada)
As Aceñas
A Armenteira
AG-4.1
VG-4.2
VG-4.3
E1/Ap-9
n-550
n-640
po-301
po-303
po-304
po-305
po-306
po-307
po-308
po-504
po-531
po-549
po-550